

1 PLANTA BAIXA
ESCALA 1:100

2 COBERTURA
ESCALA 1:100

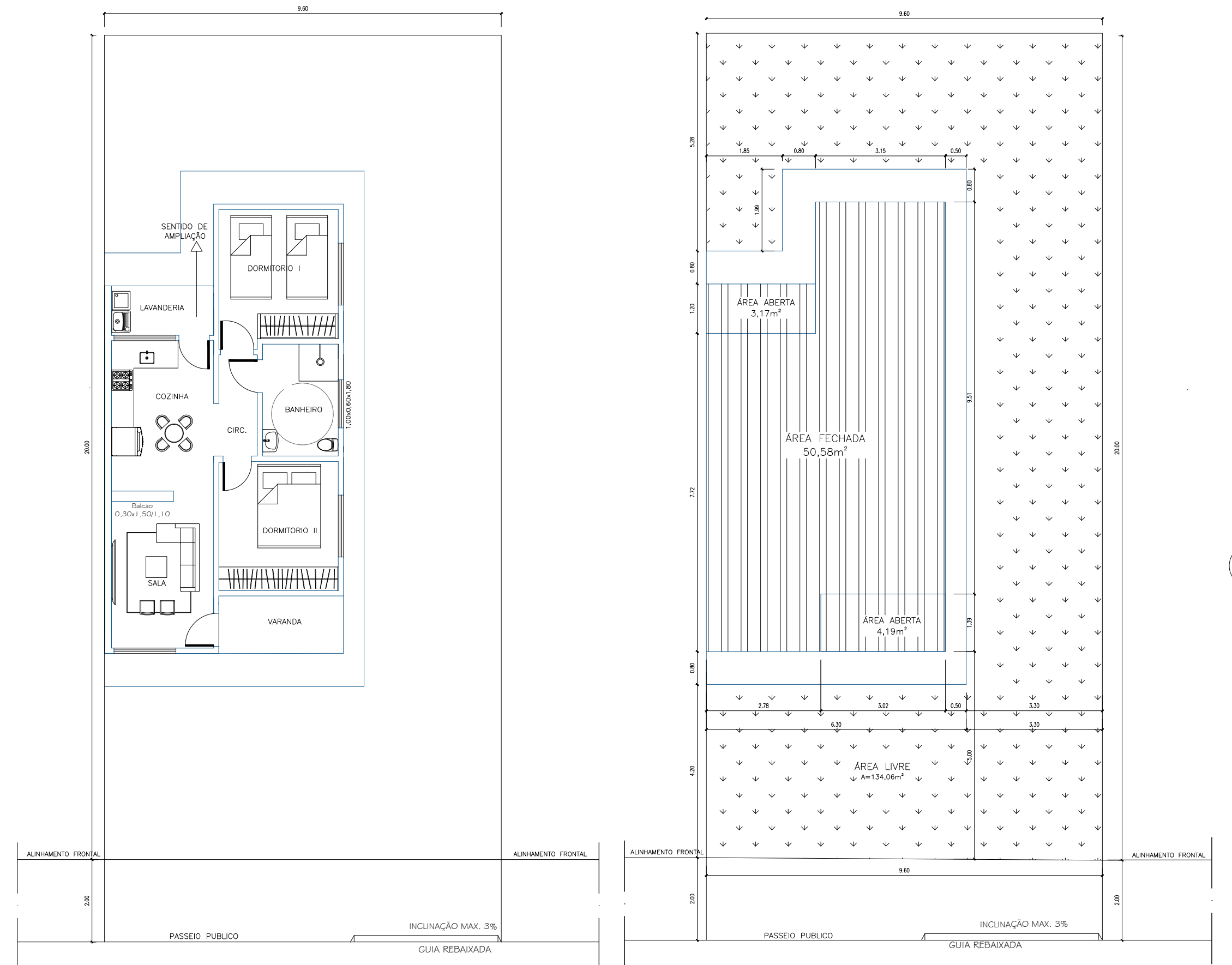

3 LAYOUT
ESCALA 1:100

4 IMPLANTAÇÃO
ESCALA 1:100

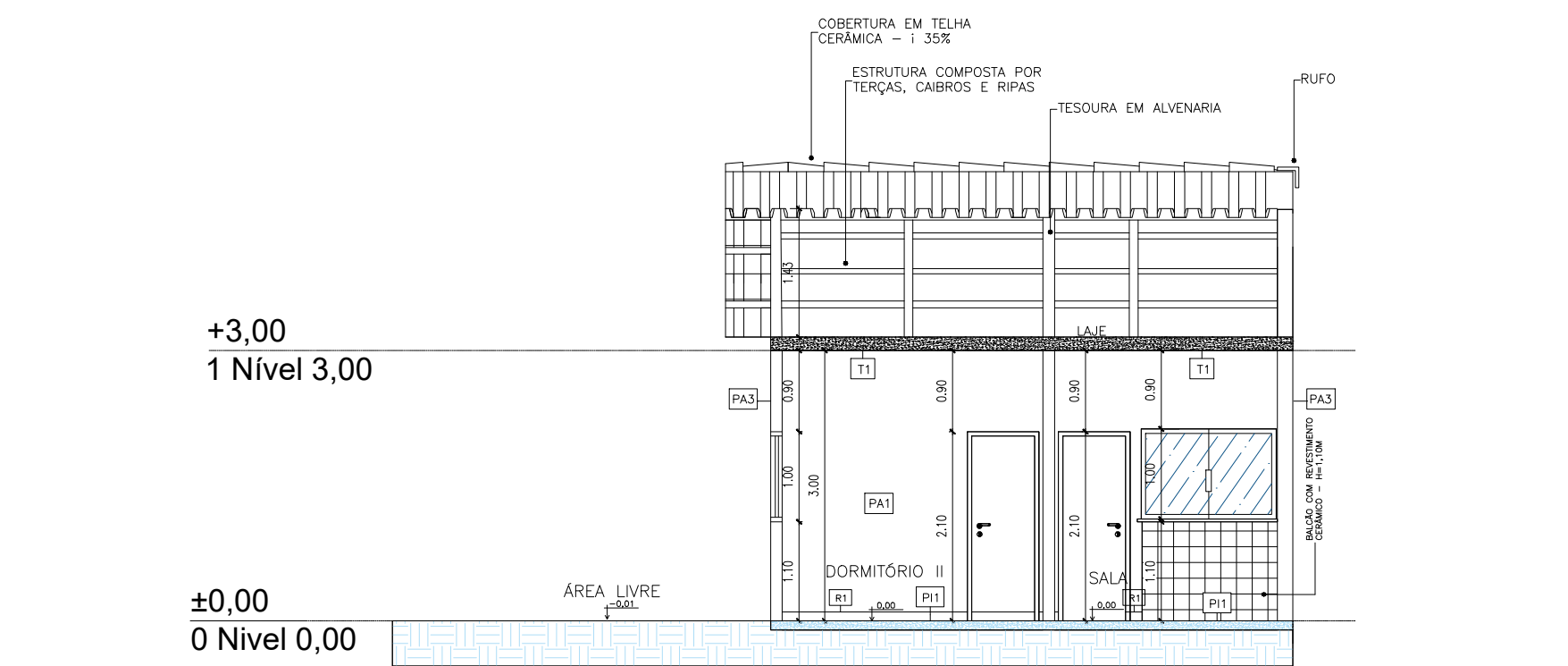

5 CORTE A-A
ESCALA 1:75

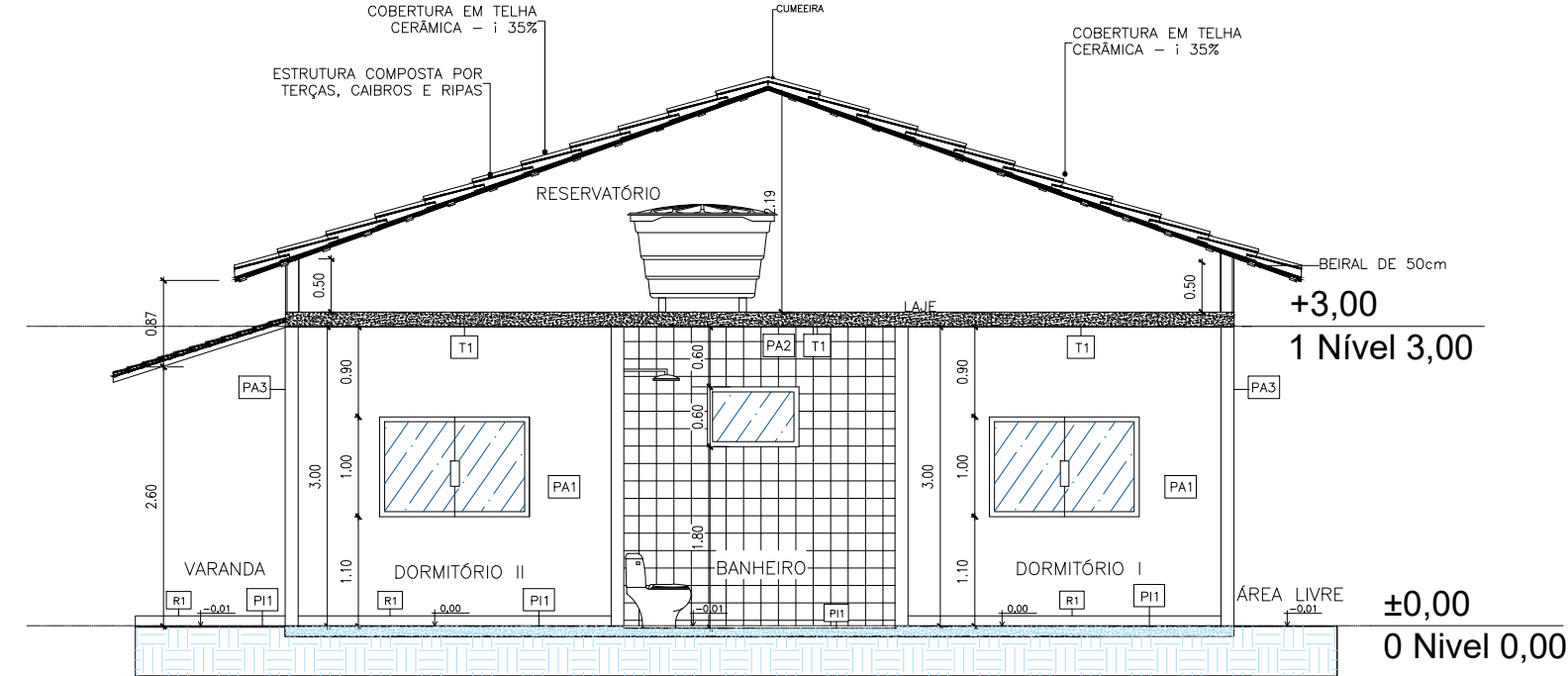

6 CORTE B-B
ESCALA 1:75

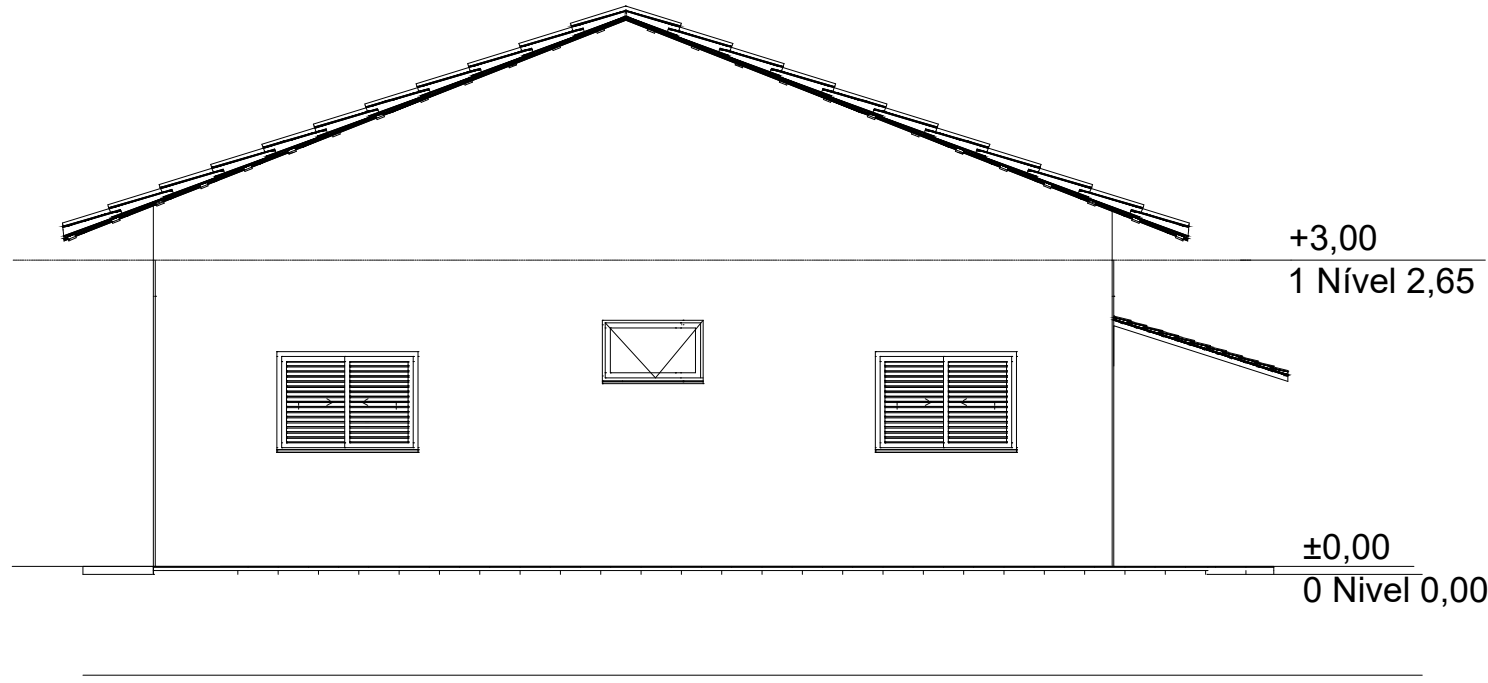

7 ELEVÇÃO DIREITA
ESCALA 1:75

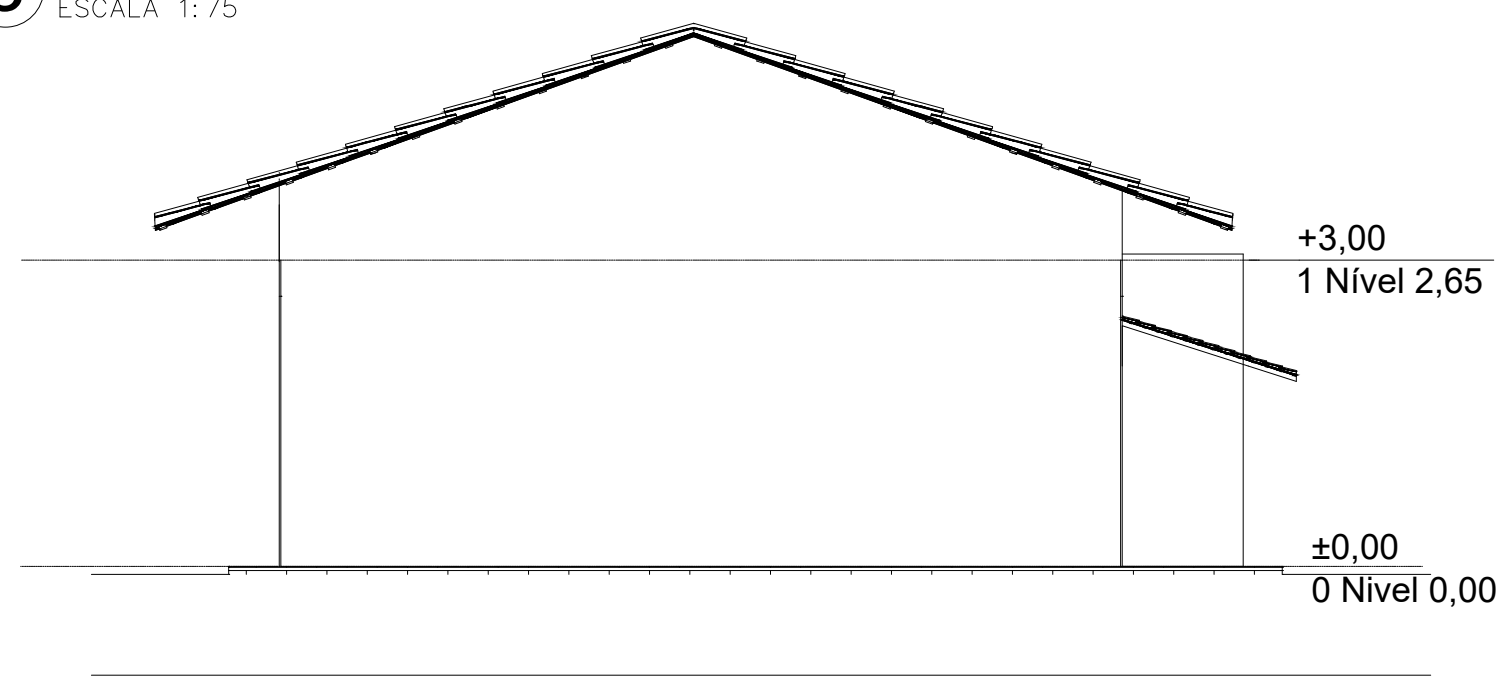

8 ELEVÇÃO ESQUERDA
ESCALA 1:75

LEGENDA

- ÁREA DE PROJEÇÃO DA EDIFICAÇÃO: 57,94m²
- ÁREA PERMEÁVEL: 134,06m²

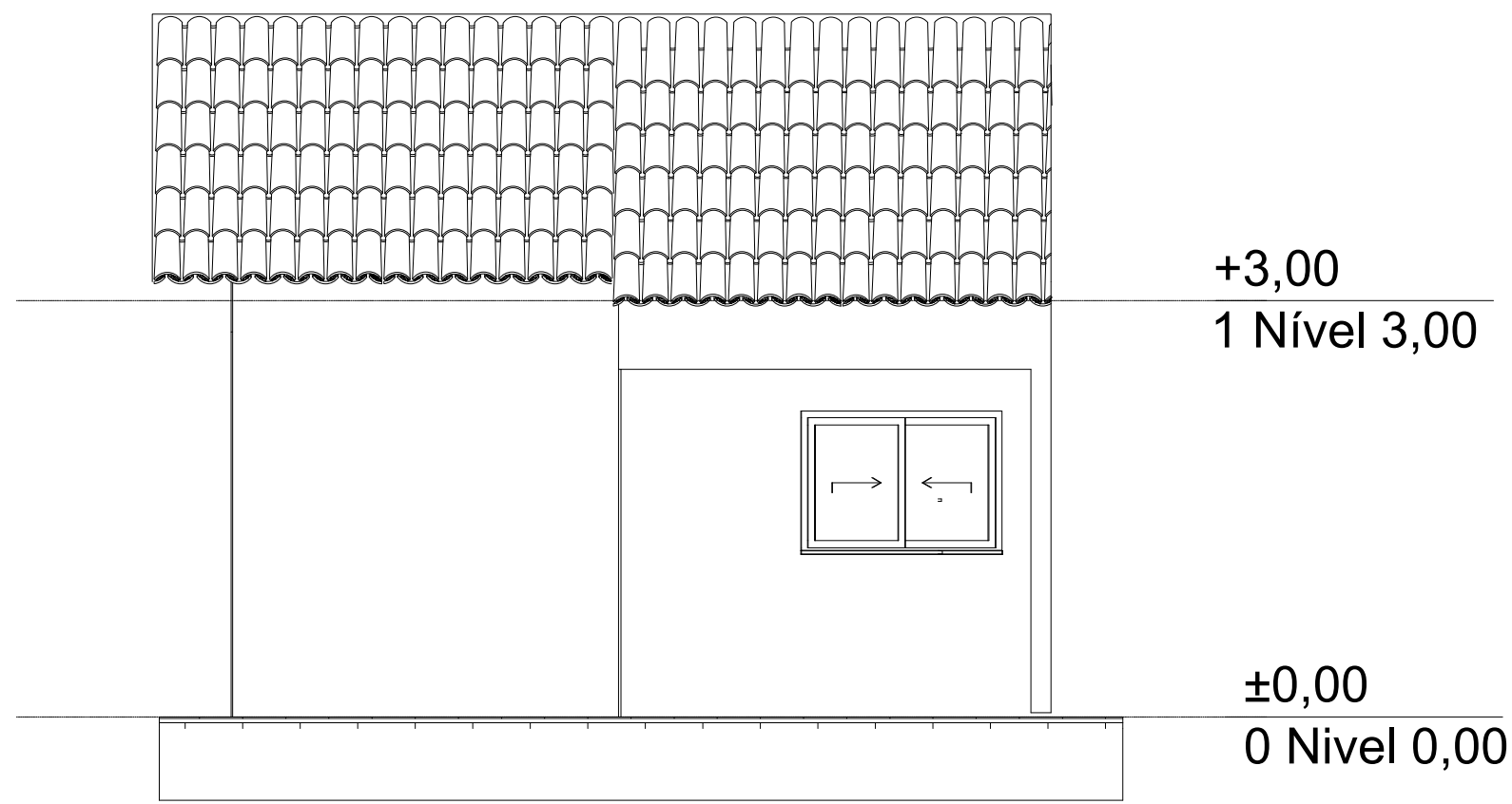

9 ELEVÇÃO FRONTAL
ESCALA 1:50

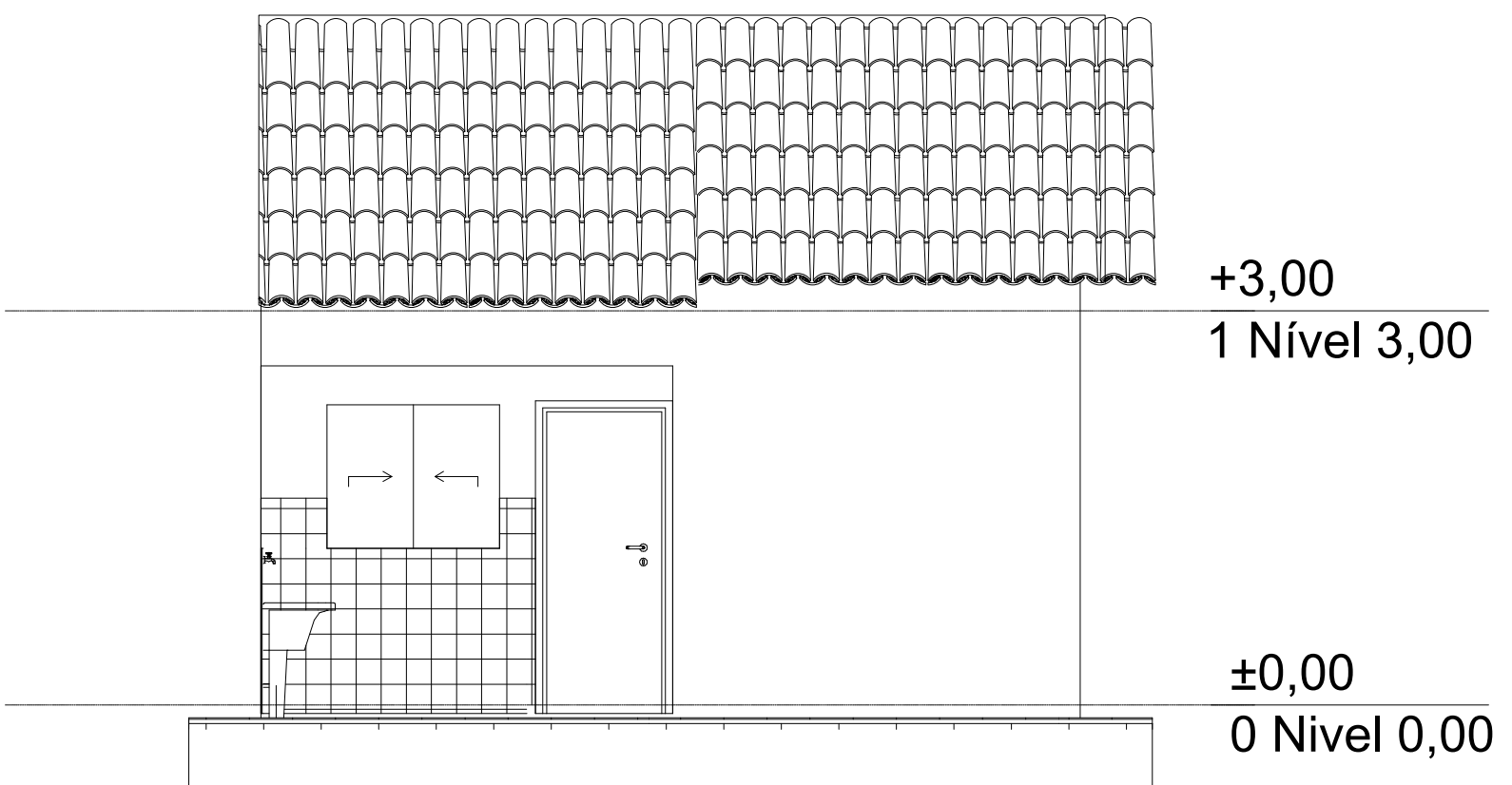

10 ELEVÇÃO POSTERIOR
ESCALA 1:50

ID.		LEGENDA		DESCRIÇÃO	
		ALVENARIA DE VEDAÇÃO DE TIJOLO CERÂMICO, ESPESURA FINAL DA PAREDE 13cm			
		ESPECIFICAÇÕES PORTAS			
COD.	DETALHES	TIPO/POLAS	ACABAMENTO		QOT.
P1	ABRIR LATA FOLHA	PORTA DE MADEIRA DE 121 C/ PINTURA SEM-OCIA (VEVE OU MADEIRA EM TINTA BRANCA INCLUIRE BARRAS E GUARNIÇÕES)			5
		ESPECIFICAÇÕES JANELAS			
COD.	DIMENSÕES (LARGURA/ALTURA)	TIPO	VIGRO	ACABAMENTO	
J1	150x100/110	VENEZIANA	PERFITE EM ALUMINIO COM PINTURA ELETROSTÁTICA		02
J2	150x100/110	BLINDEX	PERFITE EM ALUMINIO COM PINTURA ELETROSTÁTICA		
J3	100x40/180	BLINDEX	PERFITE EM ALUMINIO COM PINTURA ELETROSTÁTICA		01
DESCRIÇÕES					
PORTA CHAPA "14" - 60x80 / ALÇARÃO / INCLUSIVE PINTURA E INSTALAÇÃO					
ESPECIFICAÇÕES REVESTIMENTOS					
PAREDE - P1 - TETO - T1 - PISO - P2					
TETO					
P1	LAJE COM PINTURA EM TINTA LATEX, ACRILICA, APLICADA SOBRE LIXAMENTO DE MASSA LATEX, NA COR BRANCO GELCO, REF.: SANNINI, OU EQUIVALENTE.				
PAREDE					
PA1	PAREDES INTERNAS COM PINTURA EM TINTA LATEX, ACRILICA, APLICADA SOBRE LIXAMENTO DE MASSA LATEX, NA COR BRANCO GELCO, REF.: SANNINI, OU EQUIVALENTE.				
PA2	PAREDES REVESTIDAS COM CERÂMICA 20x20cm, COM A DEFINIÇÃO - REF.: LUMINE OU EQUIVALENTE - C/ RELENTE EM MATERIAL EPDM NA COR CINZA CLARO				
PA3	PAREDES EXTERNAS COM PINTURA EM TINTA LATEX, ACRILICA, NA COR BRANCO GELCO, REF.: SANNINI, OU EQUIVALENTE.				
PISO					
P1	PORCELANATO 60x60cm - COM PLACA TIPO ESMALTADA / RELENTE EM MATERIAL EPDM NA COR CINZA CLARO				
P2	PISO EM CONCRETO 20MPa PREPARO MECÂNICO ESPESURA 7cm				
RODAPE					
R1	PORCELANATO ESPECIFICADO PARA O PISO (P1), COM ALTURA DE 10cm				
SOLERA					
S0	MARMORE, ESPESURA DE 2cm, FACES APARENTES POLIDAS C/ CORRESPONDIMENTO IGUAL AO VÃO DE PASSAGEM E LARGURA IGUAL A ESPESURA DA PAREDE				
QUADRO DE ÁREAS DOS AMBIENTES					
AMBIENTES				ÁREA (m²)	
01	SALA			8,76	
02	COZINHA			9,03	
03	DORMITÓRIO I			9,31	
04	DORMITÓRIO II			9,07	
05	BANHEIRO			3,86	
06	CIRCULAÇÃO			2,26	
07	LAVANDERIA			2,96	
08	VARANDA			4,19	
SOMA DAS ÁREAS				49,44m²	

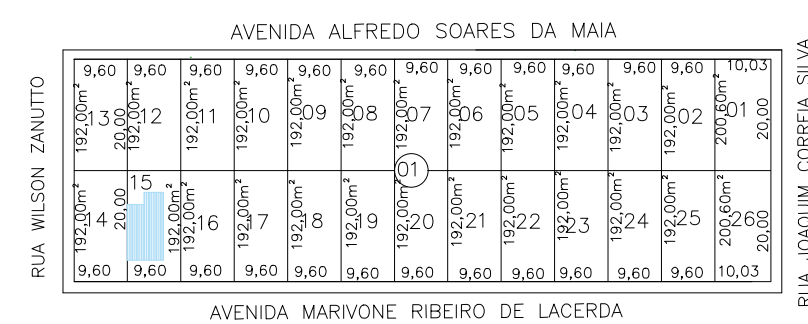

11 SITUAÇÃO
ESCALA / SEM



PROJETO ARQUITETÔNICO

PREFEITURA MUNICIPAL DE LIMEIRA DO OESTE
Estado de Minas Gerais
ADM. 2025/2028

CONSTRUÇÃO DE UNIDADES HABITACIONAIS EM ÁREAS URBANAS COM RECURSOS DO FUNDO NACIONAL DE HABITAÇÃO DE INTERESSE SOCIAL - FNHIS SUB 50 - PROJETO BÁSICO
OBRA:

AVENIDA MARIVONE RIBEIRO DE LACERDA Nº 117, LOTE 15, QUADRA 01
BAIRRO: PREFEITO HONÓRIO JOSÉ DE LACERDA
LOCAL:

MUNICÍPIO DE LIMEIRA DO OESTE -MG / COMARCA DE ITURAMA - MG
MUNICÍPIO/CIDADE:

DESENHO:

ROBERTA RODRIGUES

ESCALAS:

INDICADAS

DATA:

SETEMBRO/2025

FOLHA:

01 / 01

CONTEÚDO:

- PLANTA BAIXA
- COBERTURA
- LAYOUT
- IMPLANTAÇÃO
- CORTE A-A
- CORTE B-B
- ELEVÇÃO ESQUERDA
- ELEVÇÃO DIREITA
- ELEVÇÃO FRONTAL
- ELEVÇÃO POSTERIOR
- SITUAÇÃO

RESUMO DE ÁREAS

ÁREA TOTAL DO TERRENO: 192,00m²

ÁREA LIVRE : 134,06m²

ÁREA TOTAL CONSTRUÍDA FECHADA: 50,58m²

ÁREA TOTAL CONSTRUÍDA ABERTA: 7,36m²

ÁREA TOTAL CONSTRUÍDA: 57,94m²

APROVAÇÕES:

ASSINATURAS:

PREFEITO DO MUNICÍPIO
LEANDRO DE SOUZA CARVALHO

SECRETÁRIO MUNICIPAL DE OBRAS E SERVIÇOS PÚBLICOS
MOISES DE OLIVEIRA TEX

RESPONSÁVEL TÉCNICA - Arquiteta e Urbanista
ROBERTA SURIANO RODRIGUES DE ALMEIDA
CAU: A268668-5